



上越北支所



だより

2014. 6月
第7号

社会福祉法人 上越市社会福祉協議会 上越北支所
〒943-0806 上越市木田新田1丁目1番3号

おふろ いろいろ 上越総合福祉センター内
☎ 526-1616 FAX 526-1625



つくってみませんか?
ふれあい支え合いマップ

マップをつくると
どんないいことがあるの?
マップの効果について
★詳しくは2ページを
ご覧ください!



そんないつものお茶のみ話を地図に描いていくと、私たちの地域が見えてきます。大切なことなのに、知っているようで実はよく知らないことはありませんか? 地域には福祉課題が隠れています。マップづくりは、自分たちの地域を考える良いきっかけになります。

「あの人最近見ないねえ」
「この間集いに来てたよ」

『ふれあい支え合いマップ』とはどのようなものか? ... 下名柄・西本町3丁目・上吉野・東中島の四つの町内でマップを作成しました。

受容

思いやりのある福祉の心を育てる 福祉教育

共感

疑似体験や福祉の出前講座を通して、お互いを思いやる大切さ・人の気持ちに寄り添うことのできるあたたかい福祉の心を伝えています。

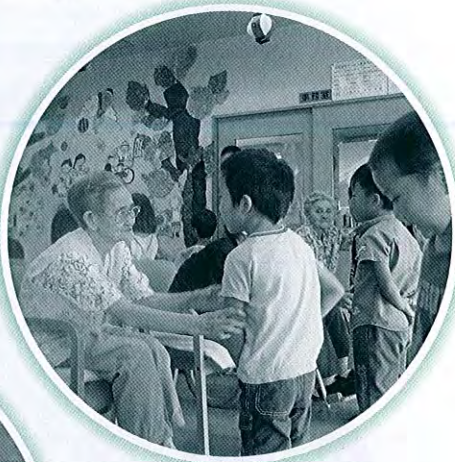

用具の貸し出しも
行っています!

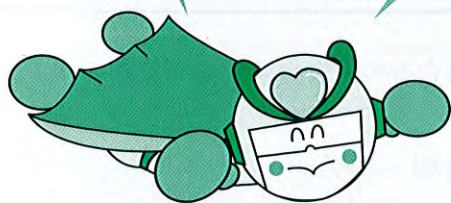

直江津地域の
ふだんの
くらしの
しあわせのために...

保倉地区 民生委員・児童委員 エコキャップ・見守り活動に取り組んでいます!

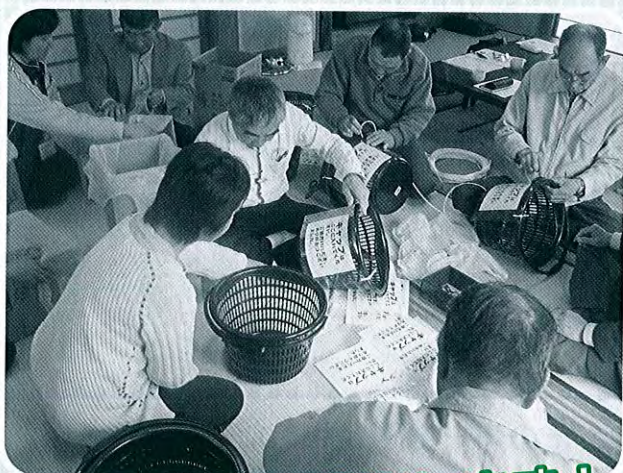

地域の活動を応援します!

「町内でこんなことやってます」「どうしたらよいか?」等々
ぜひ北支所にお声がけください!

知っていますか?
私たちが飲むペットボトル飲料のキャップを集めると、命を救うポリオワクチンを世界の子どもたちへ届けることができます。
保倉地区では、保倉小学校の児童が呼びかけたこの活動を民生委員・児童委員、そのOBの方々が引き継ぎ、これをきっかけとして地域の見守り、声かけを行っています。ちょっとした心配りで優しい気持ちが広がります。小さなペットボトルキャップに願いを込めて、少しずつ前へ進んでいます。



ふれあい 支え合い マップ

皆さんの地区でも
ぜひ取り組んで
みてください!

町内のことは年寄りに任せていたから何もわからなくなっていた。マップづくりでこれからはどうすればいいか見えてきました。

難しいと思っていたけど、やってみるとおもしろいように進みました

これまでに『ふれあい支え合いマップ』をつくった町内の声を紹介します。

マップをいへんとみるじ...

マップ 5 つの効果

- 1 ご近所の様子ができる
- 2 住民同士のつながりが強くなる
- 3 地域に足りないものがわかる
- 4 困ったときは 助けてと言える 助け合い・支え合いのまちへ
- 5 私たちの住むまちが 誰もがその人らしくいつまでも暮らせる地域になる



ふれあい いきいき サロン

上越北支所管内には、特色のある4つのサロンがあります。曜日や日にちを決めて町内会館などに集い、お茶を飲んで話をしたり、健康体操をしたり...たまにはお出かけをすることもあったり“楽しい”がたくさんです。



みんなの居場所
地域の笑顔が集まる場



▲ 仲良く手と手をつないでレクリエーション
◀ 「ごち一歩の会」に子どもたちも参加! 輪が広がります!

ボランティア交流会を行いました

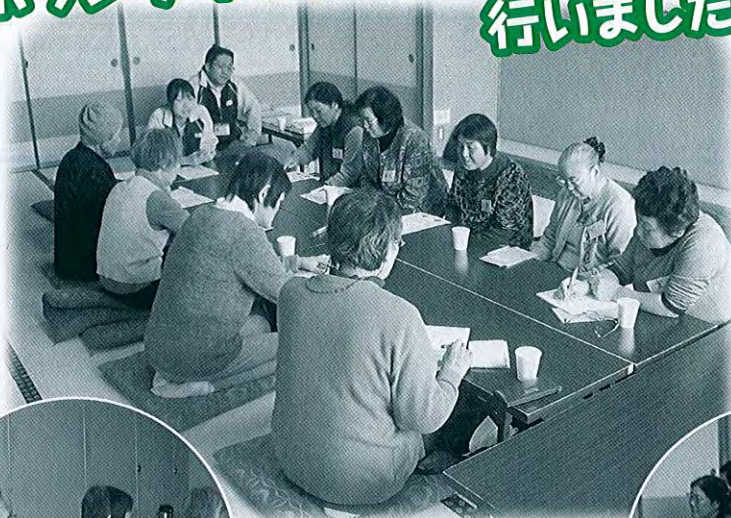

3月24日、日頃直江津地域の
高齢者の方のお宅でボラン
ティアとして活動いただい
ている皆さんにお集まりいた
だき、平成25年度の活動の
まとめをしました。お手伝
いの内容や、活動の中で抱
えている悩み・不安を話し合
いました。個々の想いがひとつ
になり、大きな力となります。
今後の活動につなげていきます。



私たちと一緒に
活動しませんか？



ボランティア募集!!

いつまでも住み慣れた地域で安心して暮らせるよう高齢者や障がいをもつ方々へ日常生活や趣味活動のお手伝いをしてくださる方を募集しています。

お手伝いの内容 掃除・話し相手・買物・調理・囲碁・将棋・手芸… など



支所長 **高橋 二朗** (たかはし じろう)
係長 **高橋 正浩** (たかはし まさひろ)
主事 **青木 麻衣** (あおき まい)

顔の見えるあたたかい福祉の
まちづくりを目指して！
今年度もよろしく願います



転入

主事 **常田 絃子** (ときた ひろこ)

地域福祉課より上越北支所に異動
してきました。少しでも皆さんの地
域づくりのお手伝いができるよう、
活動していきたいと思えますので、
よろしく願います。



主事 **柳 健太**

今まで三年間お世話になりました。
仕事なので異動はつきものですが、
北支所での経験を活かして新天地で
頑張ります！
ありがとうございました。



転出

主事 **岡 寛子**

初めての支所勤務で、不安だらけ
でしたが、行く先々で温かく迎えて
いただき、とても心強かったです。
皆様のお役に立つ前に異動になり
ても残念ですが、地域福祉課でまた
頑張りたいと思います。今後ともよ
ろしく願います。

上越北支所職員異動のお知らせ

上越北支所からのお知らせ（皆さまの声をお聞かせください）

上越北支所では、住民の皆さまから地域の様子、思いを聞いております。町内会等で集まりや行事を企画しているところがありましたら、ぜひ、お気軽にご連絡ください。

問い合わせ先：上越市社会福祉協議会 上越北支所 Tel.526-1616・Fax526-1625