

じょうえつし社協 安塚支所だより

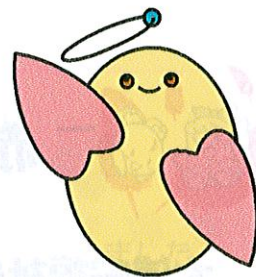

社協マスコット・めくりんです

2014.10発行
第24号

発行 社会福祉法人上越市社会福祉協議会安塚支所
〒942-0411 上越市安塚区安塚2549番地5 安塚やすらぎ荘内
電話 025-592-3002 FAX 025-592-3060

平成26年度

赤い羽根共同募金運動 が始まります

新潟県共同募金会上越市支会安塚分会

期間 10月1日から12月31日まで

～みなさまのご協力をお願いします～



平成26年度 安塚区の募金目標額 1,024,000円

○県内全域の福祉のために 179,000円
○安塚区や上越市内の地域福祉事業のために 845,000円

募金方法

- 戸別募金 各世帯を対象とした募金です。(1世帯あたりの目安額 1,200円)
各自治会長様に取りまとめをお願いします。
- 法人募金 区内の企業へお願いする募金です。
- 職域募金 区内の官公庁職員の方等をはじめ職場でお願いする募金です。
- 学校募金 区内小・中・高校の児童や生徒にお願いする募金です。

赤い羽根共同募金事業



いきいきサロン



福祉教育

～その他の事業～

- ・支え合いマップ
- ・福祉まつりイベント
- ・ボランティアセンター運営
- ・障がい者交流研修事業
- ・高齢者のつどい



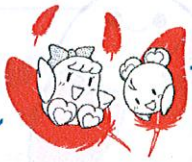

赤い羽根共同募金配分金事業報告

大浦安福祉まつり

8月23日（土）、大島地区公民館において、大島・浦川原・安塚支所主催の「大浦安福祉まつり」を開催しました。新潟県立看護大学の高林千佳子准教授から、「スローエイジングな生き方」と題して講演をいただいたほか、上越市の保健師長による3区の健康や生活実態についての情報提供、地域の福祉資源や社会福祉協議会や福祉団体の活動紹介などを行いました。

また会場では「笑顔いっぱい写真展」を開催し、公募いただいた作品の掲示や紹介を見た参加者の皆様はほのぼのとした雰囲気笑顔いっぱいになりました。



サマーボランティアキャンプ

7月30日（水）、31日（木）（1泊2日）、『人も自然もこんなに素晴らしい！』をテーマに、サマーボランティアキャンプを開催し、市内小学生4年生から中学3年生18名から参加をいただきました。1日目は安塚やすらぎ荘でのボランティア体験を行い、2日目は頸城区の外ノ池一氏による「人と人とのつながり」についての講話。ゲームをまじえながらのお話に参加者は笑顔で耳を傾けました。

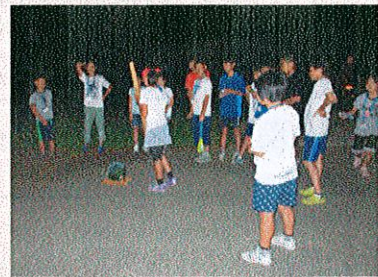



平成26年度 社協会費のご報告

平成26年度上越市社会福祉協議会会費を納入いただきありがとうございました。
下記のとおり報告いたします。

合計 716,000 円

【戸別会員】 546,000 円

平成26年8月31日現在

| 自治会名 | 会費額 | 自治会名 | 会費額 |
|------|---------|------|---------|
| 安塚 | 101,400 | 切越 | 10,200 |
| 牧野 | 16,800 | 菅沼 | 7,800 |
| 上方 | 24,000 | 朴ノ木 | 8,400 |
| 本郷 | 7,200 | 樽田 | 15,000 |
| 石橋 | 25,800 | 円平坊 | 9,600 |
| 板尾 | 18,000 | 高沢 | 18,000 |
| 松崎 | 31,800 | 二本木 | 8,400 |
| 坊金 | 27,000 | 信濃坂 | 12,000 |
| 細野 | 10,800 | 真荻平 | 25,200 |
| 行野 | 11,400 | 伏野 | 15,600 |
| 和田 | 42,000 | 須川 | 30,600 |
| 大原 | 16,200 | 上船 | 4,800 |
| 芹田 | 6,600 | 中船 | 6,600 |
| 小黒 | 21,600 | 樽田川 | 13,200 |
| 合 計 | | | 546,000 |

【賛助会員】 30名 84,000 円

【特別会員】 13団体 86,000 円*順不同・敬称略

(株)栄鵬建設・(株)山田商会・安塚精工(株)・(有)東頸建設会館・(株)サトウ産業
(有)内山商会・(株)大地設計事務所・(医)竹内クリニック・ゆきだるまクリニック
(株)キューピットバレイ・上越技研(株)・(有)新清興業・(有)ナカジマ



社協会費は、住民座談会(住民懇談会)、地域福祉推進委員会、社協だより、小地域ネットワーク事業等住民参加による地域福祉の推進のために活用させていただきます。

お知らせ

介護者教室

介護者の皆様の気分転換や情報交換の場として介護者教室を開催します。

とき 平成26年11月5日（水）10：00～16：00

ところ 上越市板倉区・上越市大日方面

参加費 1,500円（昼食代他）

内容 「だいにちスローライフビレッジ」「地域の茶の間 ねごしの里」

申込み 10月22日（水）までに安塚地域包括支援センター（592-3033）へお申込みください。※定員になり次第締め切らせていただきます。

問合せ 安塚地域包括支援センター ☎592-3033（担当：竹田）

ふるって参加
ください。



福祉まつり in 安塚高校文化祭

「ふくし」に関する楽しい企画をご用意しています。皆様ぜひお越しください。

とき 11月8日（土）

ところ 安塚高校文化祭会場

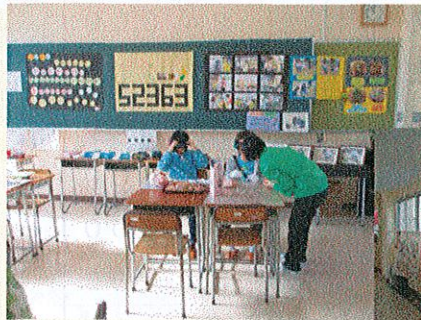

ありがとうございました

24時間テレビチャリティー募金活動

8月30日（土）Aコープ安塚店、雪だるま物産館入り口前において、安塚高校生 10名のボランティアから協力をいただき募金活動を行いました。

募金総額47,439円は、Teny 新潟へ送金させていただき、国内外の「福祉」「環境」「災害援助」に活かされます。



草刈ボランティア

6月に安塚福祉施設応援隊、7月には民生委員・児童委員の皆様から、安塚やすらぎ荘周辺の草刈をしていただきました。



じょうえつし社協安塚支所だよりは、皆様からいただいた社協会費や共同募金配分金を活用して発行しています。ありがとうございます。

